

# สถานการณ์ผู้กระทำผิดชาวต่างชาติ สำนักงานตรวจคนเข้าเมือง

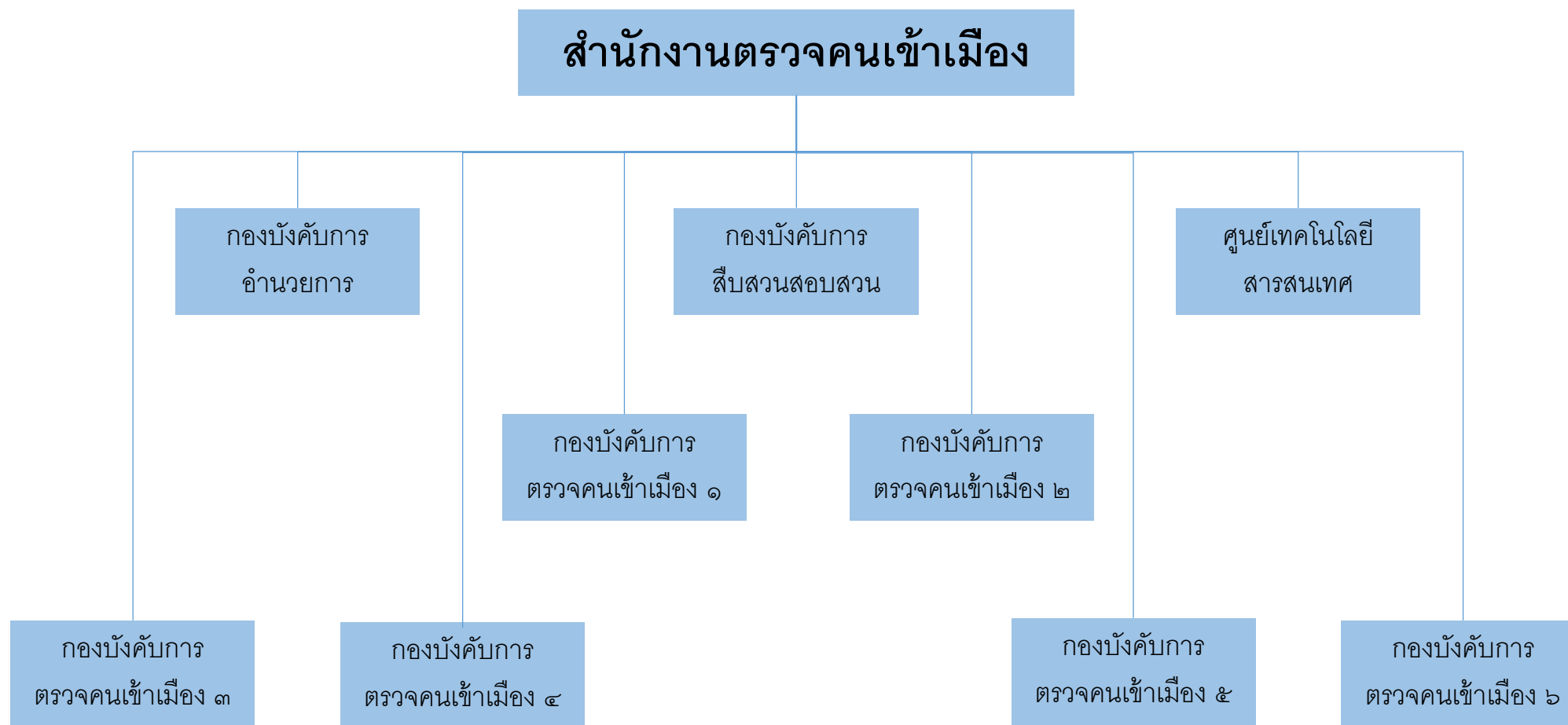

# โครงสร้างสำนักงานตรวจคนเข้าเมือง



**บก.อก.สทม.**

1	ฝอ.1 บก.อก.สทม.
2	ฝอ.2 บก.อก.สทม.
3	ฝอ.3 บก.อก.สทม.
4	ฝอ.4 บก.อก.สทม.
5	ฝอ.5 บก.อก.สทม.
6	ฝอ.6 บก.อก.สทม.
7	ฝอ.7 บก.อก.สทม.
8	ฝอ.8 บก.อก.สทม.
9	ฝอ.9 บก.อก.สทม.

**บก.สส.สทม.**

1	ฝอ.บก.สส.สทม.
2	กก.1 บก.สส.สทม.
3	กก.2 บก.สส.สทม.
4	กก.3 บก.สส.สทม.
5	กลุ่มงานสอบสวน บก.สส.สทม.

**ศทส.ตม.**

1	ฝอ.ศทส.ตม.
2	ฝ่ายประมวลผลข้อมูล ศทส.ตม.
3	กลุ่มงานเทคโนโลยีสารสนเทศ ศทส.ตม.

**บก.ตม.1**

1	ฝอ.บก.ตม.1
2	กก.1 บก.ตม.1
3	กก.2 บก.ตม.1
4	กก.3 บก.ตม.1

**บก.ตม.2**

1	ฝอ.บก.ตม.2
2	ฝ่าย ตม.ขาเข้า ด้าน ตม.ทอ.สุวรรณภูมิ บก.ตม.2
3	ฝ่าย ตม.ขาออก ด้าน ตม.ทอ.สุวรรณภูมิ บก.ตม.2
4	ฝ่ายตรวจลงตรา ด้าน ตม.ทอ.สุวรรณภูมิ บก.ตม.2
5	ฝ่ายพิธีการเข้าเมือง ด้าน ตม.ทอ.สุวรรณภูมิ บก.ตม.2
6	กก.สืบสวนปราบปราม บก.ตม.2
7	ด้าน ตม.ทอ.กรุงเทพฯ บก.ตม.2
8	ด้าน ตม.ทอ.เชียงใหม่ บก.ตม.2
9	ด้าน ตม.ทอ.ภูเก็ต บก.ตม.2
10	ด้าน ตม.ทอ.หาดใหญ่ บก.ตม.2

**5 ตม.ทอ.**

บก.ตม.3	
1	ฝอ.บก.ตม.3
2	กก.บริการคนต่างด้าว บก.ตม.3
3	ตม.จว.กาญจนบุรี บก.ตม.3
4	ตม.จว.ชลบุรี บก.ตม.3
5	ตม.จว.สระแก้ว บก.ตม.3
6	ตม.จว.ประจวบคีรีขันธ์ บก.ตม.3
7	ตม.จว.ระยอง บก.ตม.3
8	ตม.จว.สมุทรสาคร บก.ตม.3
9	ตม.จว.สมุทรปราการ บก.ตม.3
10	ตม.จว.จันทบุรี บก.ตม.3
11	ตม.จว.ตราด บก.ตม.3
12	ตม.จว.พระนครศรีอยุธยา บก.ตม.3

บก.ตม.4	
1	ฝอ.บก.ตม.4
2	กก.บริการคนต่างด้าว บก.ตม.4
3	ตม.จว.มุกดาหาร บก.ตม.4
4	ตม.จว.หนองคาย บก.ตม.4
5	ตม.จว.อุบลราชธานี บก.ตม.4
6	ตม.จว.นครพนม บก.ตม.4
7	ตม.จว.เลย บก.ตม.4
8	ตม.จว.ศรีสะเกษ บก.ตม.4
9	ตม.จว.นครราชสีมา บก.ตม.4
10	ตม.จว.บึงกาฬ บก.ตม.4

13	ตม.จว.ฉะเชิงเทรา บก.ตม.3
14	ตม.จว.นครปฐม บก.ตม.3
15	ตม.จว.สมุทรสงคราม บก.ตม.3
16	ตม.จว.ราชบุรี บก.ตม.3
17	ตม.จว.ปราจีนบุรี บก.ตม.3
18	ตม.จว.นนทบุรี บก.ตม.3
19	ตม.จว.ปทุมธานี บก.ตม.3
20	ตม.จว.ลพบุรี บก.ตม.3
21	ด่าน ตม.ท่าเรือกรุงเทพ บก.ตม.3
22	ตม.จว.เพชรบุรี บก.ตม.3
23	ตม.จว.สุพรรณบุรี บก.ตม.3
24	ตม.จว.สระบุรี บก.ตม.3
25	ตม.จว.สิงห์บุรี บก.ตม.3

11	ตม.จว.สุรินทร์ บก.ตม.4
12	ตม.จว.ขอนแก่น บก.ตม.4
13	ตม.จว.อุดรธานี บก.ตม.4
14	ตม.จว.สกลนคร บก.ตม.4
15	ตม.จว.อำนาจเจริญ บก.ตม.4
16	ตม.จว.บุรีรัมย์ บก.ตม.4
17	ตม.จว.ชัยภูมิ บก.ตม.4
18	ตม.จว.มหาสารคาม บก.ตม.4
19	ตม.จว.ร้อยเอ็ด บก.ตม.4

บก.ตม.5	
1	ฝอ.บก.ตม.5
2	กก.บริการคนต่างด้าว บก.ตม.5
3	ตม.จว.เชียงใหม่ บก.ตม.5
4	ตม.จว.เชียงใหม่ บก.ตม.5
5	ตม.จว.ตาก บก.ตม.5
6	ด่าน ตม.เชียงใหม่ บก.ตม.5
7	ตม.จว.น่าน บก.ตม.5
8	ตม.จว.แม่ฮ่องสอน บก.ตม.5
9	ตม.จว.พิษณุโลก บก.ตม.5
10	ตม.จว.นครสวรรค์ บก.ตม.5

11	ตม.จว.พะเยา บก.ตม.5
12	ตม.จว.ลำพูน บก.ตม.5
13	ตม.จว.ลำปาง บก.ตม.5
14	ตม.จว.สุโขทัย บก.ตม.5
15	ตม.จว.อุตรดิตถ์ บก.ตม.5
16	ตม.จว.เพชรบูรณ์ บก.ตม.5
17	ตม.จว.พิจิตร บก.ตม.5
18	ตม.จว.กำแพงเพชร บก.ตม.5
19	ตม.จว.อุทัยธานี บก.ตม.5

บก.ตม.6	
1	ฝอ.บก.ตม.6
2	กก.บริการคนต่างด้าว บก.ตม.6
3	ตม.จว.ภูเก็ต บก.ตม.6
4	ตม.จว.สงขลา บก.ตม.6
5	ตม.จว.นราธิวาส บก.ตม.6
6	ตม.จว.สตูล บก.ตม.6
7	ตม.จว.ระนอง บก.ตม.6
8	ตม.จว.สุราษฎร์ธานี บก.ตม.6

9	ตม.จว.กระบี่ บก.ตม.6
10	ตม.จว.พังงา บก.ตม.6
11	ตม.จว.ชุมพร บก.ตม.6
12	ตม.จว.ตรัง บก.ตม.6
13	ตม.จว.นครศรีธรรมราช บก.ตม.6
14	ตม.จว.ปัตตานี บก.ตม.6
15	ตม.จว.ยะลา บก.ตม.6
16	ด่าน ตม.เบตง บก.ตม.6

**71 ตม.จว.**

## หน้าที่และความรับผิดชอบ ของ สำนักงานตรวจคนเข้าเมือง

สำนักงานตรวจคนเข้าเมือง มีภารกิจในการตรวจคัดกรองบุคคลและยานพาหนะทุกประเภทที่ผ่านเข้า-ออก ราชอาณาจักร, บริการคนเข้าเมืองตามนโยบายของรัฐด้านส่งเสริมการท่องเที่ยว การค้า การลงทุน และการเสริมสร้างความสัมพันธ์ระหว่างประเทศ, ตรวจสอบและดูแลคนเข้าเมืองที่พักอาศัย อยู่ในราชอาณาจักร, ตลอดจนมีหน้าที่ในการป้องกันปราบปรามการกระทำผิดของคนเข้าเมือง รวมทั้งอาชญากรรมข้ามชาติในรูปแบบต่างๆ

# หน้าที่ในการป้องกันปราบปรามการกระทำผิดของคนเข้าเมือง รวมทั้งอาชญากรรมข้ามชาติในรูปแบบต่างๆ

- การจับกุมบุคคลที่กระทำผิดตาม พ.ร.บ. คนเข้าเมือง พ.ศ. 2522
- กระทำผิดตามประมวลกฎหมายอาญา
- และกระทำผิดตาม พ.ร.บ.อื่น ๆ

# การกระทำผิดตาม พ.ร.บ. คนเข้าเมือง พ.ศ. 2522

มาตรา 11 บุคคลซึ่งเดินทางเข้ามาในหรือออกไปนอกราชอาณาจักรจะต้องเดินทางเข้ามาหรือออกไปตามช่องทาง ด่านตรวจคนเข้าเมือง เขตท่าสถานี หรือท้องที่และตามกำหนดเวลา

มาตรา 63 ผู้ใดนำหรือพาคนต่างด้าวเข้ามาในราชอาณาจักรหรือกระทำการด้วยประการใด ๆ อันเป็นการอุปการะหรือช่วยเหลือ หรือให้ความสะดวกแก่คนต่างด้าวให้เข้ามาในราชอาณาจักร โดยฝ่าฝืนพระราชบัญญัตินี้ ต้องระวางโทษจำคุกไม่เกินสิบปี และปรับไม่เกินหนึ่งแสนบาท

มาตรา 81 คนต่างด้าวผู้ใดอยู่ในราชอาณาจักรโดยไม่ได้รับอนุญาตหรือการอนุญาตสิ้นสุดหรือถูกเพิกถอน ต้องระวางโทษจำคุกไม่เกินสองปีหรือปรับไม่เกินสองหมื่นบาท หรือทั้งจำทั้งปรับ

# กระทำผิดตามประมวลกฎหมายอาญา

-ปลอมและใช้หนังสือเดินทางปลอม, ปลอมดวงตราและรอยตรา และปลอมแผ่นปะฯ

-ใช้และมีไว้ซึ่งบัตรอิเล็กทรอนิกส์ปลอมฯ

-ความผิดเกี่ยวกับทรัพย์

-ความผิดเกี่ยวกับชีวิตและร่างกาย

เป็นต้น

# การกระทำผิดตาม พ.ร.บ.อื่น ๆ

- พ.ร.บ. การทำงานของคนต่างด้าว พ.ศ. ๒๕๕๑
  - พ.ร.บ. การป้องกันและปราบปรามการค้ามนุษย์
  - พ.ร.บ. ยาเสพติดให้โทษ
  - พ.ร.บ. ควบคุมการขอทาน
- เป็นต้น

# คนต่างด้าวตกเป็นผู้ต้องหาและถูกแจ้งข้อกล่าวหาในคดีอาญา

- หลังจากเสร็จสิ้นการดำเนินคดี แก่คนต่างด้าว ไม่ว่าจะผลคดีถึงที่สุดจะเป็นประการใด ในชั้นใด ให้หัวหน้าสถานีตำรวจหรือหน่วยงานที่รับผิดชอบการสอบสวน ดำเนินการติดตามนำตัวส่งมอบให้พนักงานเจ้าหน้าที่ตรวจคนเข้าเมือง
- ในกรณีที่คนต่างด้าวพ้นโทษกักขัง ให้สถานีตำรวจที่สถานกักขังของกรมราชทัณฑ์ตั้งอยู่รับตัวคนต่างด้าวพ้นโทษ ส่ง สตม.

# การควบคุมและส่งกลับคนต่างด้าว

มาตรา 54 คนต่างด้าวผู้ใดเข้ามาหรืออยู่ในราชอาณาจักรโดยไม่ได้รับอนุญาตหรือการอนุญาตนั้นสิ้นสุดหรือถูกเพิกถอนแล้ว พนักงานเจ้าหน้าที่จะส่งตัวคนต่างด้าวผู้นั้นกลับออกไปนอกราชอาณาจักรก็ได้

ถ้ามีกรณีต้องสอบสวนเพื่อส่งตัวกลับตามวรรคหนึ่ง ให้นำมาตรา 19 และมาตรา 20 มาใช้บังคับโดยอนุโลม ในกรณีที่มีคำสั่งให้ส่งตัวคนต่างด้าวกลับออกไปนอกราชอาณาจักรแล้วในระหว่างรอการส่งกลับ พนักงานเจ้าหน้าที่มีอำนาจอนุญาตให้ไปพักอาศัยอยู่ ณ ที่ใด โดยคนต่างด้าวผู้นั้นต้องมาพบพนักงานเจ้าหน้าที่ตาม วัน เวลา และสถานที่ที่กำหนด โดยต้องมีประกัน หรือมีทั้งประกันและหลักประกันก็ได้ หรือพนักงานเจ้าหน้าที่จะกักตัวคนต่างด้าวผู้นั้นไว้ ณ สถานที่ใดเป็นเวลานานเท่าใดตามความจำเป็นก็ได้ ค่าใช้จ่ายในการกักตัวนี้ให้คนต่างด้าวผู้นั้นเป็นผู้เสีย

# การห้ามมิให้คนต่างด้าวเข้ามาในราชอาณาจักร

มาตรา 12 ห้ามมิให้คนต่างด้าวซึ่งมีลักษณะอย่างใดอย่างหนึ่งดังต่อไปนี้เข้ามาในราชอาณาจักร

(1) ไม่มีหนังสือเดินทางหรือเอกสารใช้แทนหนังสือเดินทางอันถูกต้องและยังสมบูรณ์อยู่ หรือมีแต่ไม่ได้รับการตรวจลงตราในหนังสือเดินทางหรือเอกสารใช้แทนหนังสือเดินทางเช่นว่านั้นจากสถานทูตหรือสถานกงสุลไทยในต่างประเทศ หรือจากกระทรวงการต่างประเทศ เว้นแต่กรณีที่ไม่ต้องมีการตรวจลงตราสำหรับคนต่างด้าวบางประเภทเป็นพิเศษ

การตรวจลงตราและการยกเว้นการตรวจลงตราให้เป็นไปตามหลักเกณฑ์วิธีการและเงื่อนไขที่กำหนดในกฎกระทรวง

(1) การตรวจลงตราตาม (1) ให้เสียค่าธรรมเนียมตามที่กำหนดในกฎกระทรวง

(2) ไม่มีปัจจัยในการยังชีพตามควรแก่กรณีที่เข้ามาในราชอาณาจักร

(3) เข้ามาเพื่อมีอาชีพเป็นกรรมกร หรือเข้ามาเพื่อรับจ้างทำงานด้วยกำลังกาย โดยไม่ได้อาศัยวิชาความรู้หรือการฝึกทางวิชาการ หรือเข้ามาเพื่อทำงานอื่นอันเป็นการฝ่าฝืนกฎหมายว่าด้วยการทำงานของคนต่างด้าว

(4) วิกลจริตหรือมีโรคอย่างใดอย่างหนึ่งตามที่กำหนดในกฎกระทรวง

# การห้ามมิให้คนต่างด้าวเข้ามาในราชอาณาจักร

- (5) ยังมีได้ปลูกฝีป้องกันไข้ทรพิษ หรือฉีดวัคซีน หรือปฏิบัติการอย่างอื่นตามวิชาการแพทย์เพื่อป้องกันโรคติดต่อตามที่กฎหมายบัญญัติ และไม่ยอมให้แพทย์ตรวจคนเข้าเมืองกระทำการเช่นนั้น
- (6) เคยได้รับโทษจำคุกโดยคำพิพากษาของศาลไทยหรือคำสั่งที่ชอบด้วยกฎหมาย หรือคำพิพากษาของศาลต่างประเทศ เว้นแต่เป็นโทษสำหรับความผิดลหุโทษหรือความผิดอันได้กระทำโดยประมาท หรือความผิดทึยกเว้นไว้ในกฎกระทรวง
- (7) มีพฤติการณ์เป็นที่น่าเชื่อว่าเป็นบุคคลที่เป็นภัยต่อสังคม หรือจะก่อเหตุร้ายให้เกิดอันตรายต่อความสงบสุขหรือความปลอดภัยของประชาชนหรือความมั่นคงแห่งราชอาณาจักร หรือบุคคลซึ่งเจ้าหน้าที่รัฐบาลต่างประเทศได้ออกหมายจับ
- (8) มีพฤติการณ์เป็นที่น่าเชื่อว่าจะเข้ามาเพื่อการค้าประเวณี การค้าหญิง หรือเด็ก การค้ายาเสพติดให้โทษ การลักลอบหนีภาษีศุลกากร หรือเพื่อประกอบกิจการอื่นที่ขัดต่อความสงบเรียบร้อยหรือศีลธรรมอันดีของประชาชน
- (9) ไม่มีเงินติดตัวหรือไม่มีประกันตามที่รัฐมนตรีประกาศตามมาตรา 14
- (10) รัฐมนตรีไม่อนุญาตให้เข้ามาในราชอาณาจักรตามมาตรา 16
- (11) ถูกรัฐบาลไทยหรือรัฐบาลต่างประเทศเนรเทศ หรือถูกเพิกถอนสิทธิการอยู่อาศัยในราชอาณาจักรหรือในต่างประเทศมาแล้ว หรือถูกพนักงานเจ้าหน้าที่ส่งกลับออกไปนอกราชอาณาจักร โดยรัฐบาลไทยเสียค่าใช้จ่าย ทั้งนี้ เว้นแต่รัฐมนตรีได้พิจารณายกเว้นให้เป็นกรณีพิเศษเฉพาะราย

การตรวจวินิจฉัยโรค ร่างกายหรือจิต ตลอดจนการปฏิบัติการเพื่อป้องกันโรคติดต่อ ให้ใช้แพทย์ตรวจคนเข้าเมือง

# คำสั่งรัฐมนตรีว่าการกระทรวงมหาดไทย ที่ ๑/๒๕๕๘ เรื่องการไม่อนุญาตให้คนต่างด้าวบางจำพวกเข้ามาในราชอาณาจักร

## กรณีคนต่างด้าวเข้ามอตัวด้วยพรมที่ขา

ระยะเวลาที่อยู่เกินอนุญาต (Overstay)	ระยะเวลาที่ห้ามมิให้เข้ามาในราชอาณาจักร (นับตั้งแต่วันที่คนต่างด้าวเดินทางออก)
เกินกว่า 90 วัน	ระยะเวลา 1 ปี
เกินกว่า 1 ปี	ระยะเวลา 3 ปี
เกินกว่า 3 ปี	ระยะเวลา 5 ปี
เกินกว่า 5 ปี	ระยะเวลา 10 ปี

## กรณีคนต่างด้าวถูกจับกุมดำเนินคดี

ระยะเวลาที่อยู่เกินอนุญาต (Overstay)	ระยะเวลาที่ห้ามมิให้เข้ามาในราชอาณาจักร (นับตั้งแต่วันที่คนต่างด้าวเดินทางออก)
ไม่เกิน 1 ปี	ระยะเวลา 5 ปี
เกินกว่า 1 ปี	ระยะเวลา 10 ปี

คำสั่งนี้มีผลบังคับ ตั้งแต่วันที่ 20 มีนาคม 2559 เป็นต้นไป

# การจับกุมบุคคลที่กระทำผิดตาม พ.ร.บ. คนเข้าเมือง พ.ศ. 2522 กระทำผิดตามประมวลกฎหมายอาญา และกระทำผิดตาม พ.ร.บ.อื่น ๆ ประจำปี 2558

กระทำผิดตามพระราชบัญญัติคนเข้าเมือง พ.ศ.2522									
การหลบหนีเข้าเมือง	การอยู่เกินกำหนดอนุญาต	การแจ้งที่พักอาศัยอยู่เกิน 90 วัน	การนำหรือพาหรืออุปการะช่วยเหลือ	การให้ที่พักอาศัยซ่อนเร้นช่วยเหลือ	นายจ้างรับต่างด้าวเข้าทำงานโดยไม่ได้รับอนุญาต	การประกอบอาชีพโดยไม่ได้รับอนุญาต	ปฏิเสธรอการเข้าเมืองตามมาตรา 12	อื่น ๆ (1)	รวม
140,598	45,983	243,393	1,193	496	2,611	3,007	1,601	4,577	443,459

กระทำผิดตามประมวลกฎหมายอาญา					
การปลอมและใช้เอกสารราชการปลอม	ความผิดเกี่ยวกับทรัพย์สิน	ความผิดเกี่ยวกับชีวิตและร่างกาย	ความผิดเกี่ยวกับเพศ	อื่น ๆ (2)	รวม
275	440	41	11	734	1,501

กระทำผิดตามพระราชบัญญัติอื่น ๆ						รวม
การบ่อนกนและปราบปรามการค้ำมนุษย์ พ.ศ.2551	การทำงานของคนต่างด้าว พ.ศ.2551	บ่อนกนและปราบปรามการค้าประเวณี พ.ศ.2539	ยาเสพติดให้โทษ พ.ศ.2522 (แก้ไขเพิ่มเติม)	อื่น ๆ (3)	รวม	ทั้งหมด
261	2,404	180	932	911	4,694	449,654

# การจับกุมบุคคลที่กระทำผิดตาม พ.ร.บ. คนเข้าเมือง พ.ศ. 2522 กระทำผิดตามประมวลกฎหมายอาญา และกระทำผิดตาม พ.ร.บ.อื่น ๆ ประจำปี 2559(ม.ค.-ก.ค.)

กระทำผิดตามพระราชบัญญัติคนเข้าเมือง พ.ศ.2522									
การหลบหนีเข้าเมือง	การอยู่เกินกำหนดอนุญาต	การแจ้งที่พักอาศัยอยู่เกิน 90 วัน	การนำหรือพาหรืออุปการะช่วยเหลือ	การให้ที่พักอาศัยซ่อนเร้นช่วยเหลือ	นายจ้างรับต่างด้าวเข้าทำงานโดยไม่ได้รับอนุญาต	การประกอบอาชีพโดยไม่ได้รับอนุญาต	ปฏิเสธการเข้าเมืองตามมาตรา 12	อื่น ๆ (1)	รวม
127,752	8,616	166,378	95	358	315	2,311	2,241	3,943	312,009

กระทำผิดตามประมวลกฎหมายอาญา					
การปลอมและใช้เอกสารราชการปลอม	ความผิดเกี่ยวกับทรัพย์สิน	ความผิดเกี่ยวกับชีวิตและร่างกาย	ความผิดเกี่ยวกับเพศ	อื่น ๆ (2)	รวม
248	327	36	18	500	1,129

กระทำผิดตามพระราชบัญญัติอื่น ๆ						รวมทั้งหมด
การป้องกันและปราบปรามการค้ามนุษย์ พ.ศ.2551	การป้องกันและปราบปรามของคนที่ต่างด้าว พ.ศ.2551	ป้องกันและปราบปรามการค้า พ.ศ.2539	ยาเสพติดให้โทษ พ.ศ.2522 (แก้ไขเพิ่มเติม)	อื่น ๆ (3)	รวม	
210	1,786	98	725	916	3,735	316,873

วันที่ 10 มกราคม 2559 จับกุมนายสิริวัฒน์ เล็กอ้อม /สัญชาติไทย อายุ 36 ปี /พร้อมบุคคลต่างด้าว รวมจำนวน 19 คน “ ซ่อนเร้นฯ หรือช่วยด้วย  
ประการใด ๆ เพื่อให้บุคคลต่างด้าวนั้นพ้นจากการจับกุม” “เป็นบุคคลต่างด้าวเดินทางเข้ามาและอยู่ในราชอาณาจักรโดยไม่ได้รับอนุญาต”  
ของกลาง : รถยนต์บรรทุกทุกส่วนบุคคล ยี่ห้อมิตซูบิชิ สีดำ หมายเลขทะเบียนน ผต 1849 กรุงเทพมหานคร



วันที่ 2 กุมภาพันธ์ 2559 จับกุมนายชูก้า อายุ 32 ปี สัญชาติเมียนมาถือบัตรประจำตัวคนซึ่งไม่มีสัญชาติไทย หมายเลขที่สูง 6710772002731 ผู้ถูกจับที่ 1 พร้อมพวกซึ่งเป็นคนต่างด้าว สัญชาติเมียนมาจำนวน 22 คนและผู้ติดตาม 1 คน รถยนต์บรรทุกส่วนบุคคลยี่ห้อนิสสัน นาวาร่า สีน้ำเงิน เลขทะเบียน บจ 3206 พังงา โดยกล่าวหา ผู้ถูกจับที่ 1 ว่าซ่อนเร้นหรือช่วยด้วยประการใดๆเพื่อให้คนต่างด้าวนั้นพ้นจากการจับกุม ผู้ถูกจับที่ 2-22 เป็นบุคคลต่างด้าวเดินทางเข้ามาและอยู่ในราชอาณาจักรโดยได้รับอนุญาต เหตุเกิดบริเวณหน้าสถานีวิทยพันธ์พีช บริษัทเจียใต้ ถนนแสงชูโต ต.วังดั่ง อ.เมืองกาจนบุรี จว.กาญจนบุรี



# เส้นทางขบวนการนำพาคนต่างด้าว

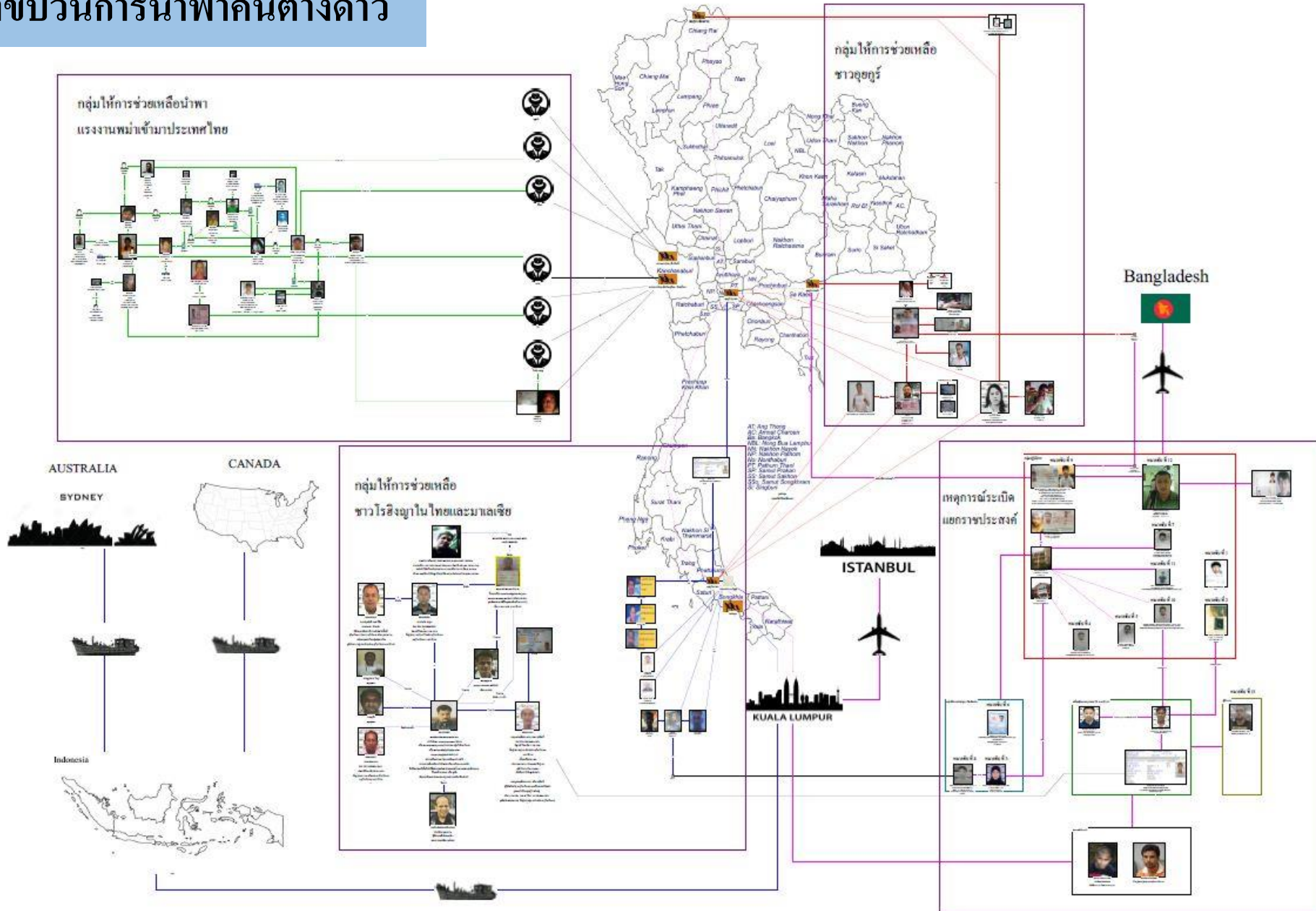

ปลอมและใช้หนังสือเดินทางปลอม, ปลอมดวงตราและรอยตรา และปลอมแผ่นปะๆ

เมื่อวันที่ 8 กุมภาพันธ์ 2559 จับกุม Mr.HAMID REZA JAFARY อายุ 48 ปี สัญชาติอิหร่าน  
สถานที่จับกุม บ้านเลขที่ 23/193 หมู่บ้านทรัพย์กมล หมู่ 14 ถ.สุวินทวงศ์ ต.คลองหลวงแพ่ง อ.เมือง จ.ฉะเชิงเทรา

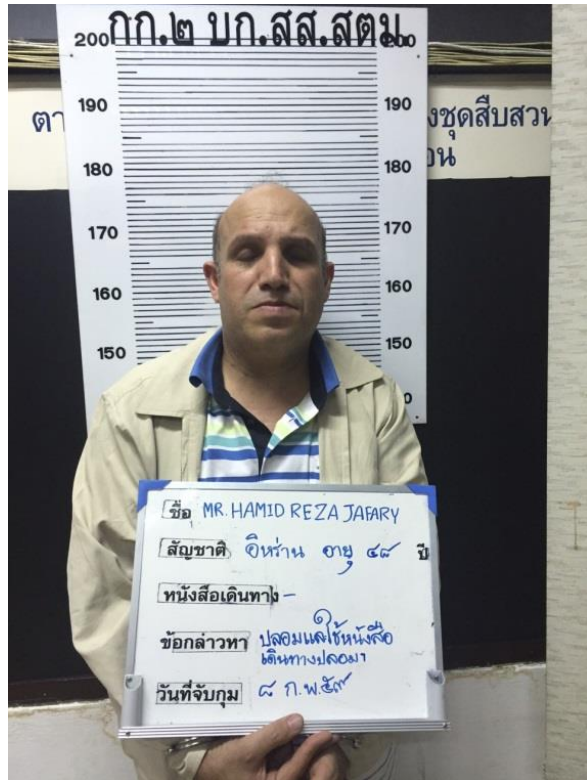





Belgium 17



Czech Republic 10



Italy 18



Netherlands 7



Turkey 2



Switzerland 6



Denmark 5



Austria 2



Sweden 7



Ireland 12



France 16



Norway 3



Portugal 4



Finland 3



Spain 6



Australia 3



Latvia 1



Cyprus 2



Malta 1



Mexico 1



Uruguay 1



Peru 1



Chile 1



England 2



Lithuania 1



Bulgaria 1



Canada 7



Honduras 1



Greece 1



Brazil 8



Argentina 5



Poland 1



Romania 4



Iran 1



Qatar 1



Israel 5



Bahrain 1



New Zealand 6

173

PASSPORTS

38

COUNTRIES



**NORTH AMERICA**

**SOUTH AMERICA**

# EUROPE





# ASIA



# ปลอมและใช้หนังสือเดินทางปลอม, ปลอมดวงตราและรอยตรา และปลอมแผ่นปะๆ



# ปลอมและใช้หนังสือเดินทางปลอม, ปลอมดวงตราและรอยตรา และปลอมแผ่นปะๆ



## ใช้และมีไว้ซึ่งบัตรอิเล็กทรอนิกส์ปลอมๆ

เมื่อวันที่ 16 มิ.ค.2559 จับกุม นายโมสเนกู จอส (MOSNEAGU George) อายุ 29 ปี สัญชาติโรมาเนีย

สถานที่ อพาร์เมนท์ HOUSE 1194 ตั้งอยู่เลขที่ 1194/1 ซ.วัดไผ่เงิน ต.จันทน์ แขวงบางโคล่ เขตบางคอแหลม กรุงเทพมหานคร (บัตรพลาสติกสีดำแถบแม่เหล็กพบข้อมูล จำนวน 31 ใบ บัตรพลาสติกสีดำแถบแม่เหล็ก จำนวน 270 ใบ, เครื่องอ่าน/เขียนลงรหัสบัตรแถบแม่เหล็ก จำนวน 1 เครื่อง เครื่องคอมพิวเตอร์แบบพกพา จำนวน 1 เครื่อง รวม 5 รายการ )

ข้อหา ใช้และมีไว้ซึ่งบัตรอิเล็กทรอนิกส์ปลอมโดยประการที่จะเกิดความเสียหายแก่ผู้อื่นหรือประชาชน และทำเครื่องมือหรือวัตถุสำหรับปลอมหรือแปลง หรือสำหรับให้ได้ข้อมูลในการปลอมหรือแปลงสิ่งใด ๆ

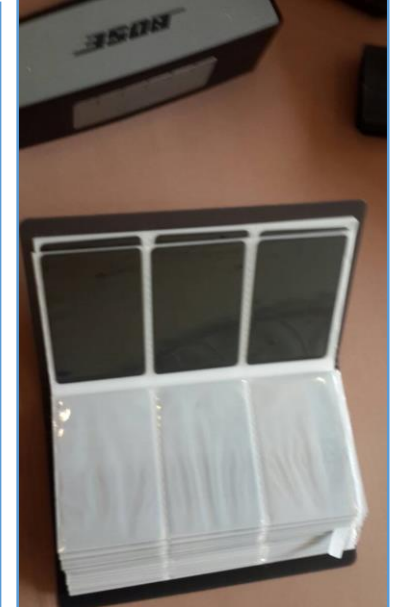

# เพิกถอนการอนุญาตฯ (มีพฤติการณ์ปลอมแปลงรอยตราฯ)



# หมายจับต่างประเทศและเพิกถอนการอนุญาตให้อยู่ในราชอาณาจักร

中华人民共和国驻泰国大使馆  
EMBASSY OF THE PEOPLE'S REPUBLIC OF CHINA IN THAILAND  
57 RACHADAPISAKE ROAD, DINDAENG, BANGKOK 10400

No. DLO 067/16 Date: July 20, 2016

Pol. Maj. Gen. Suwichpol Imjairach  
Commander of Investigation Division  
Immigration Bureau  
Royal Thai Police

SUBJECT: KIND REQUEST FOR ARRESTING AND REPATRIATING  
THREE CHINESE FUGITIVES

Dear Commander,

I have honor to request for your kind assistance in the following three cases in which three Chinese fugitives are wanted by China police. Their identity and relevant information are as follows:

1. Mr. ZENG Wankuo (DOB: Sep.24, 1969) was suspected of escaping with 340 million RMB of public funds in the year of 2013. According to the intelligence, Mr. ZENG Wankuo smuggled to Thailand on Jan.2014.
2. Mr. YU Heping (DOB: Nov. 24, 1964, Chinese Passport No: E52244871) was suspected of illegally depositing from the public with 700 million Yuan, which violates the Chinese Criminal Law. Mr. YU entered Thailand on Sep. 29, 2015.
3. Mr. LI Junping (DOB: Jul. 14, 1961, Chinese Passport No: G32415939) was suspected of forgery contract, which violates the Chinese Criminal Law. According to the intelligence, Mr. Li escaped to Thailand on Jan.29, 2016.

It will be highly appreciated that the suspect be arrested and repatriated back to China.

Please find attached the Detention Warrants for the two suspects.

Please be assured of my close and continued cooperation.

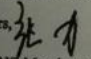
Sincerely yours, 

Pol. Dir. ZHANG Maosheng  
Counsellor & Police Attache  
Embassy of P.R.China in the Kingdom of Thailand  
Tel:08310971148; Fax: 02-245-6329

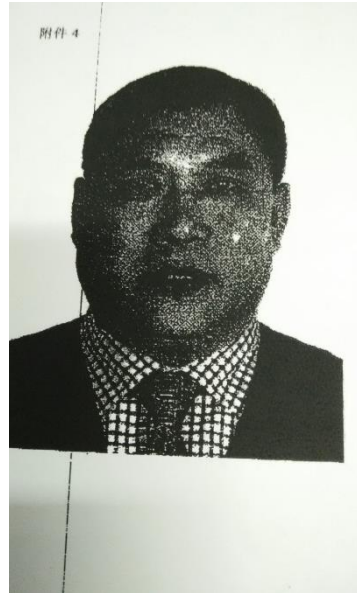

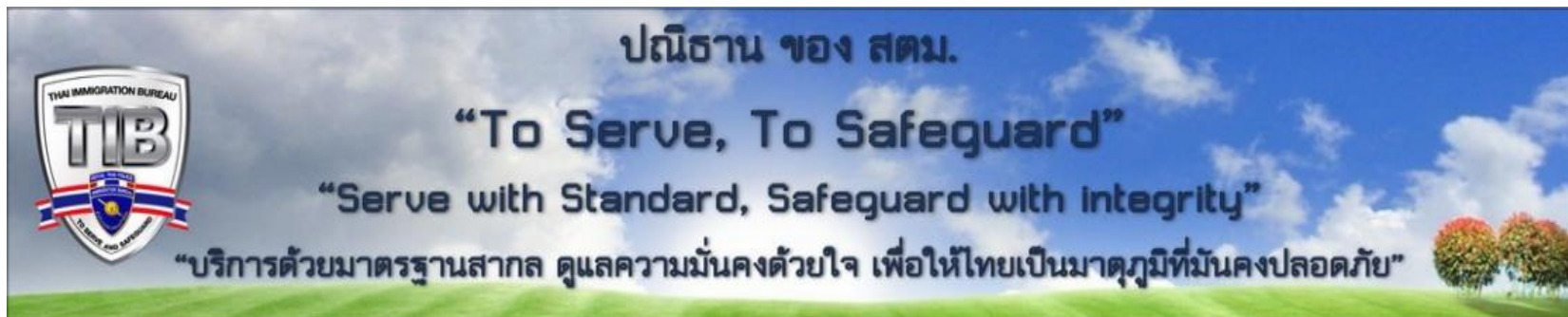

Q&A